

Informações Consignado INSS

Proposta de aumento da margem consignável

Desig – Departamento de Monitoramento do Sistema Financeiro

27/08/2020

1 – Carteira de crédito a PF

Carteira de crédito a pessoas físicas
Crescimento anual

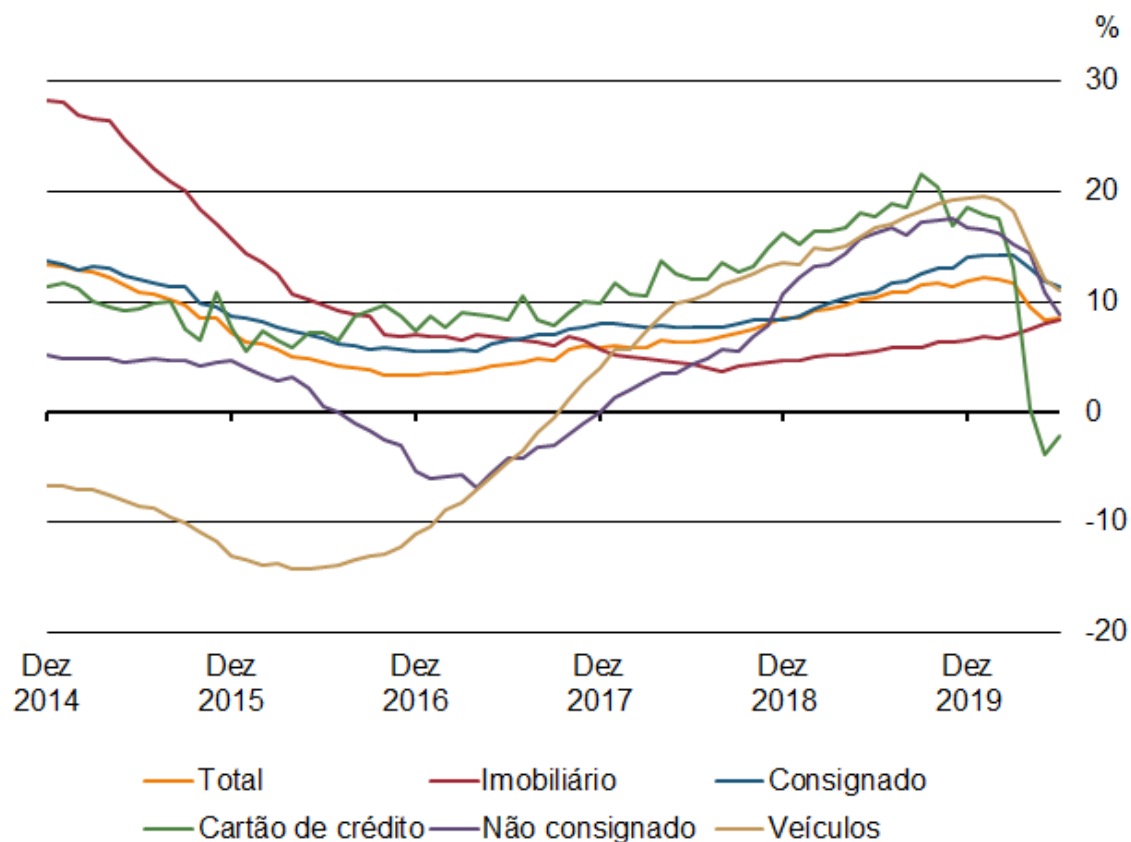

Estoque de repactuações
Principais modalidades de pessoas físicas

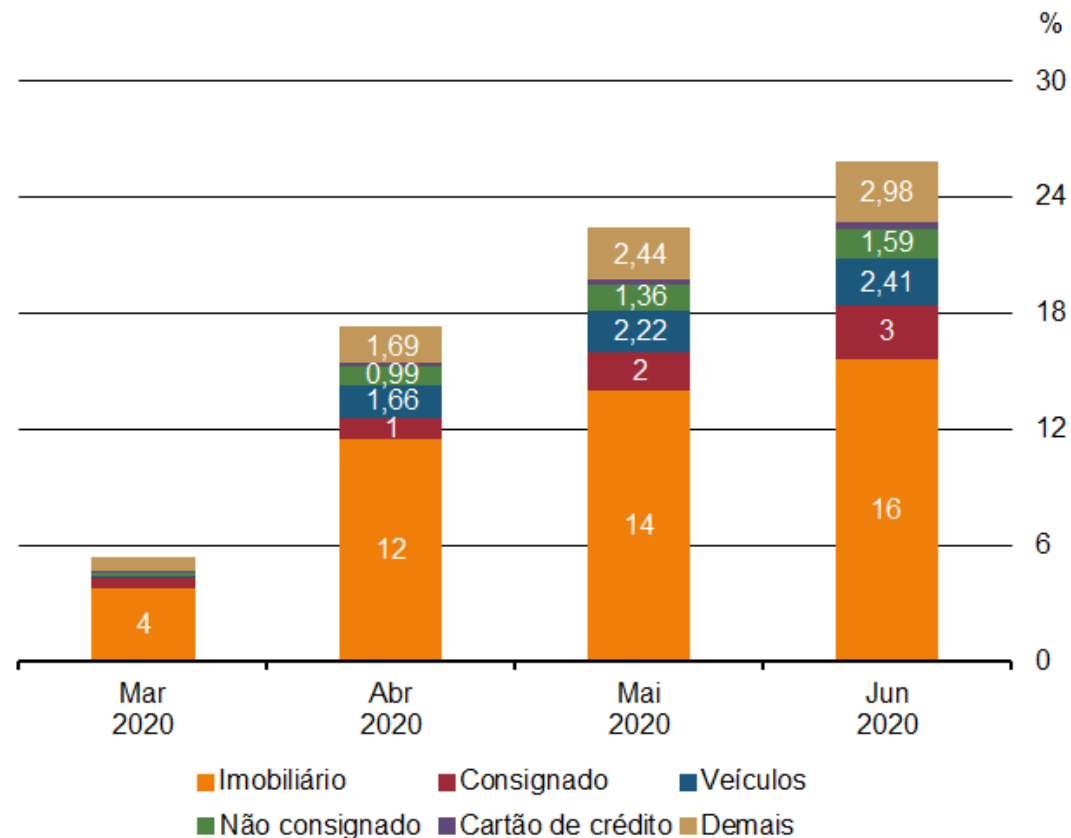

2 – Carteira de consignado INSS

Saldo

Consignado INSS

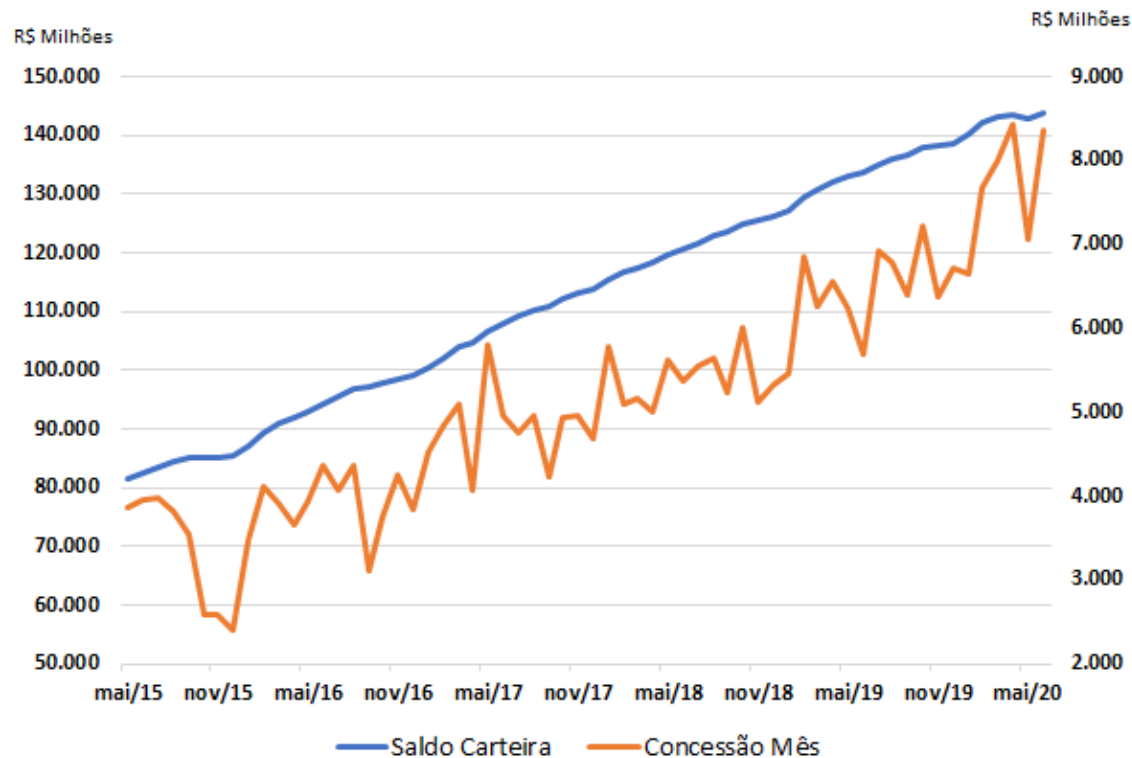

Prazo Médio

Consignado INSS

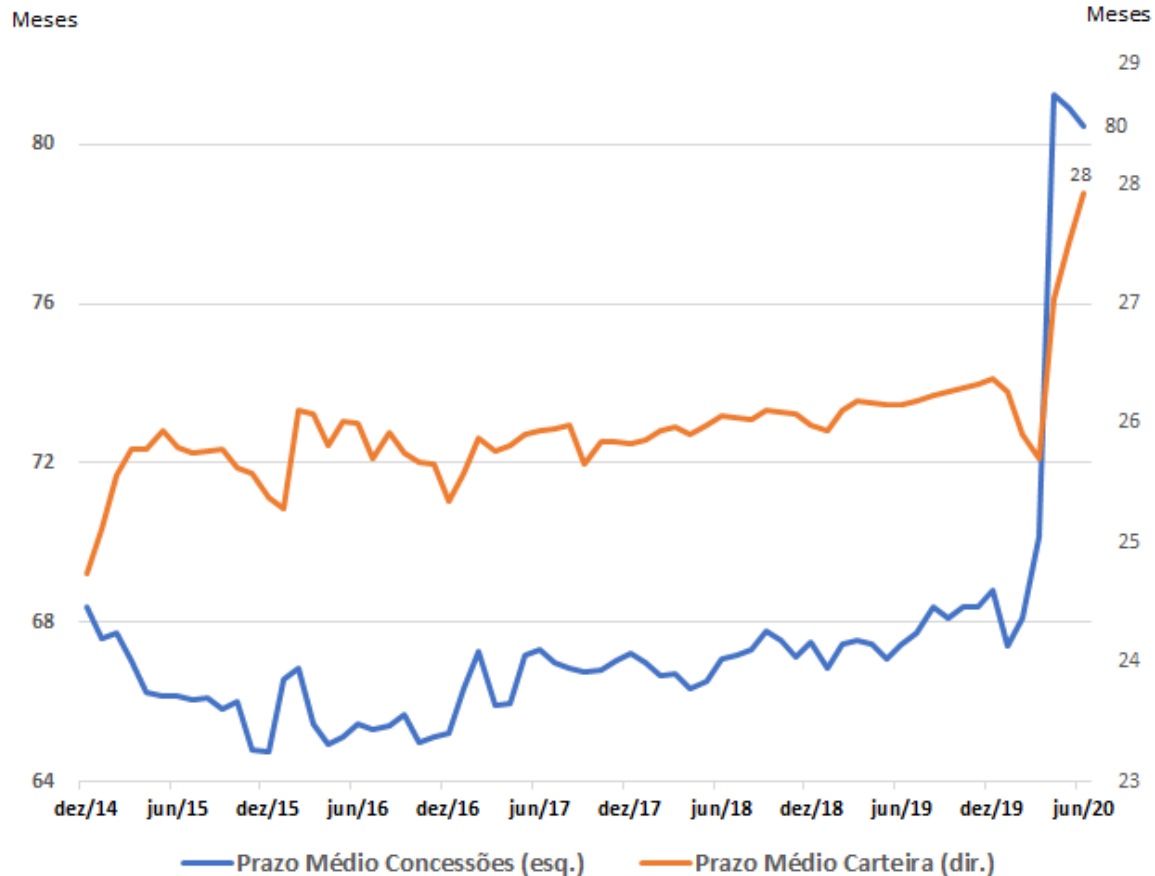

2 – Carteira de consignado INSS

Inadimplência & Taxa Média Concessão
Consignado INSS

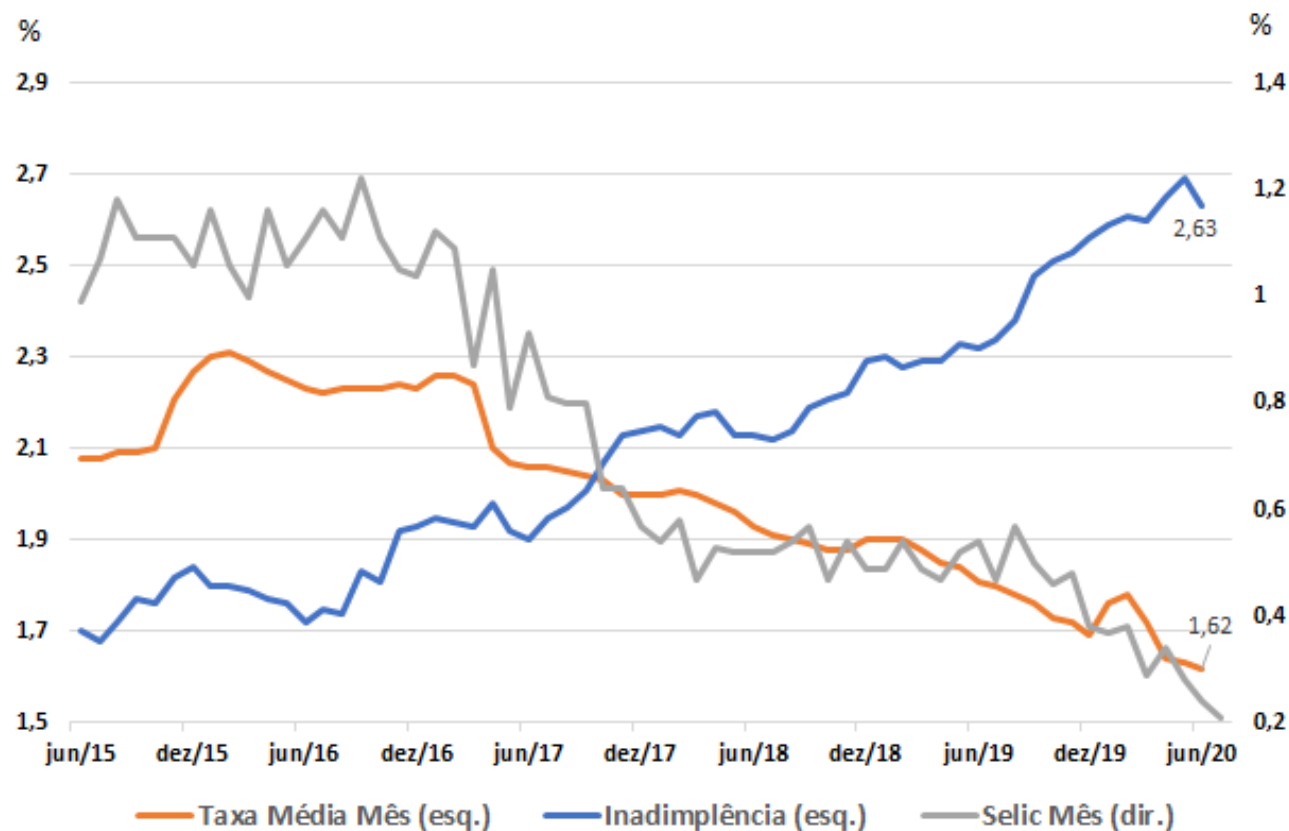

3 – Demais Modalidades: tomadores consignado INSS

Carteira ativa das modalidades usadas pelo cliente do consignado INSS
Jun/20



Carteira ativa - Somente modalidades de cartão de crédito - Cliente com consignado INSS
Jun/20

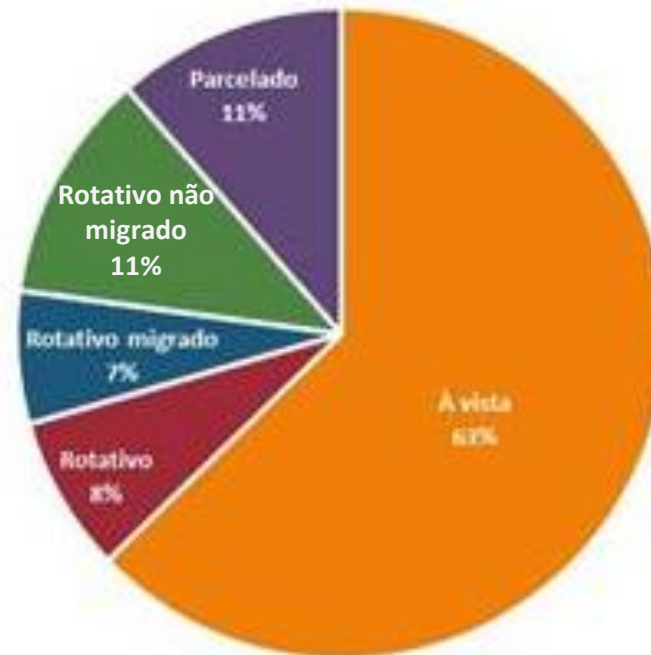

- A carteira de consignado INSS é de aproximadamente R\$ 145 bi (R\$136 bi consignado + R\$8,3 bi cartão)
- Esses tomadores possuem R\$ 77 Bi de exposição em outras modalidades (sendo R\$ 10 bi de cartão à vista)

3 – Demais Modalidades: tomadores consignado INSS

Quantidade de clientes do consignado INSS nas demais modalidades
Jun/20

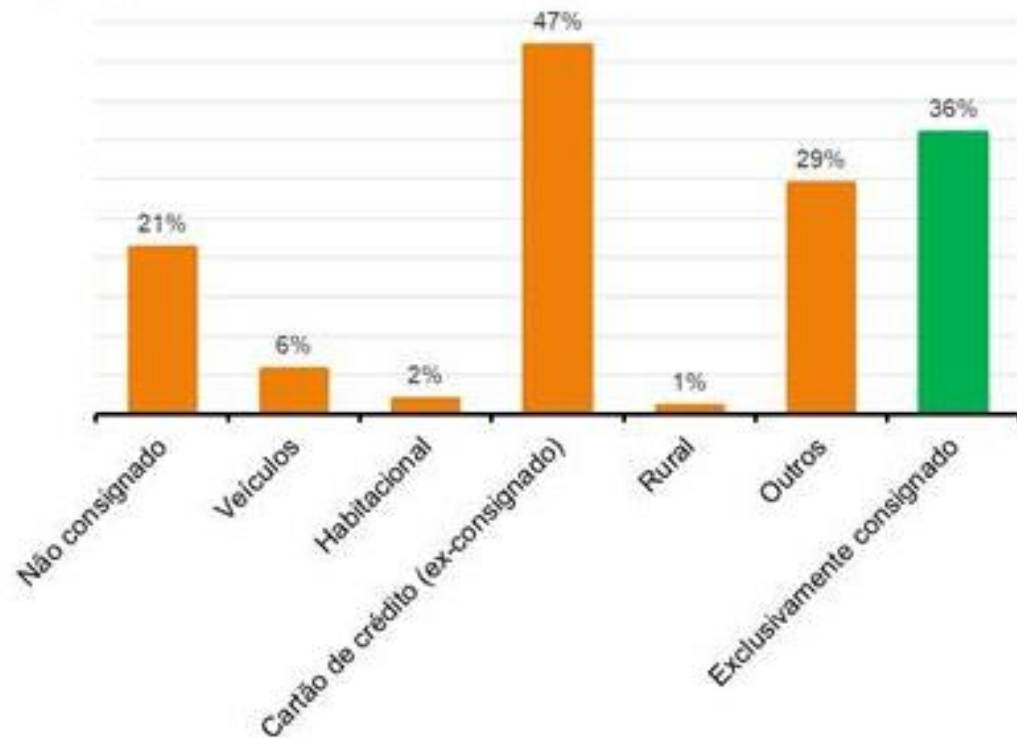

Quantidade de clientes do consignado INSS - Abertura da modalidade de cartões de crédito
Jun/20

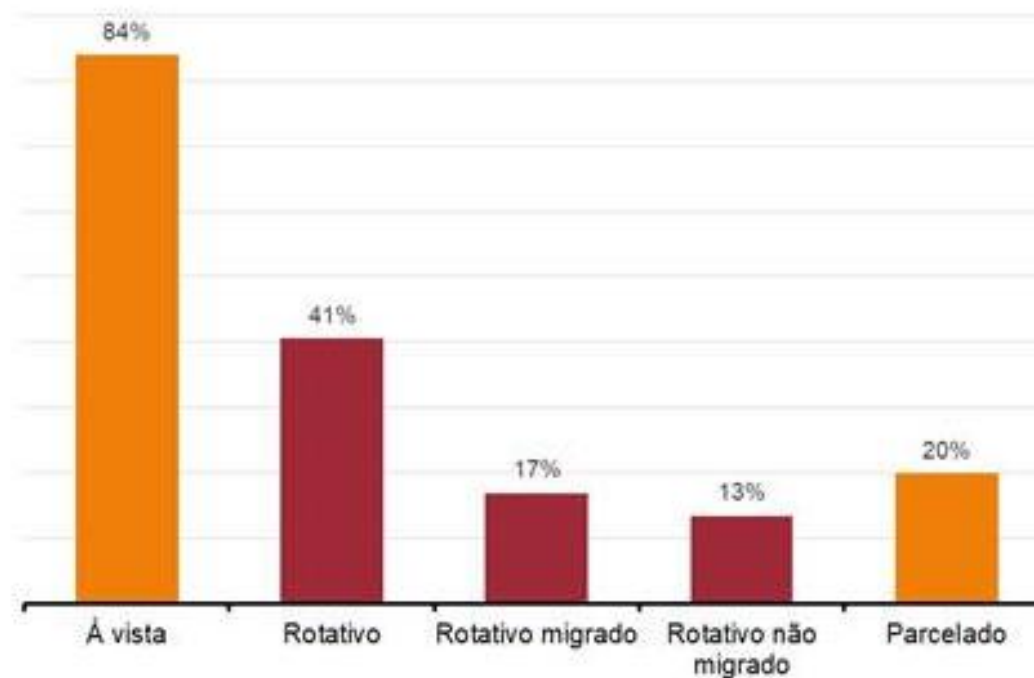

- 11,3 milhões de clientes possuem consignado INSS (Apenas 225 mil clientes possuem apenas cartão INSS)
- 1/3 dos tomadores possuem apenas consignado INSS

4 – Consignado: faixa de renda

Gráfico 2.6.3. Carteira ativa consignado e cartão consignado por faixa de renda
Por ente consignante - Dez/2019



Gráfico 2.6.4. Quantidade de clientes consignado e cartão consignado por faixa de renda
Por ente consignante - Dez/2019



- No caso do INSS a distribuição é preponderante na faixa de renda mais baixa, de até 2 salários mínimos.

5 – Consignado: faixa de comprometimento de renda

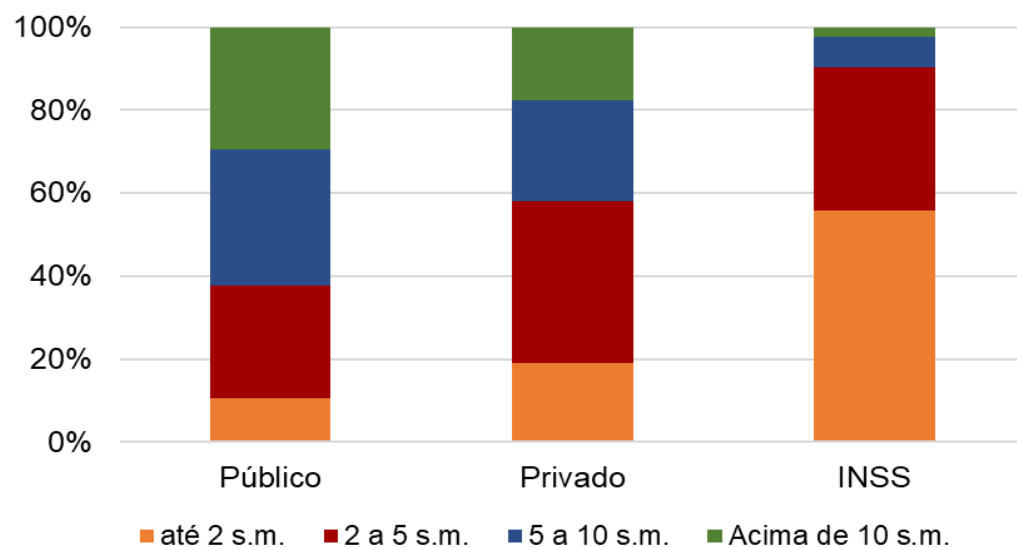
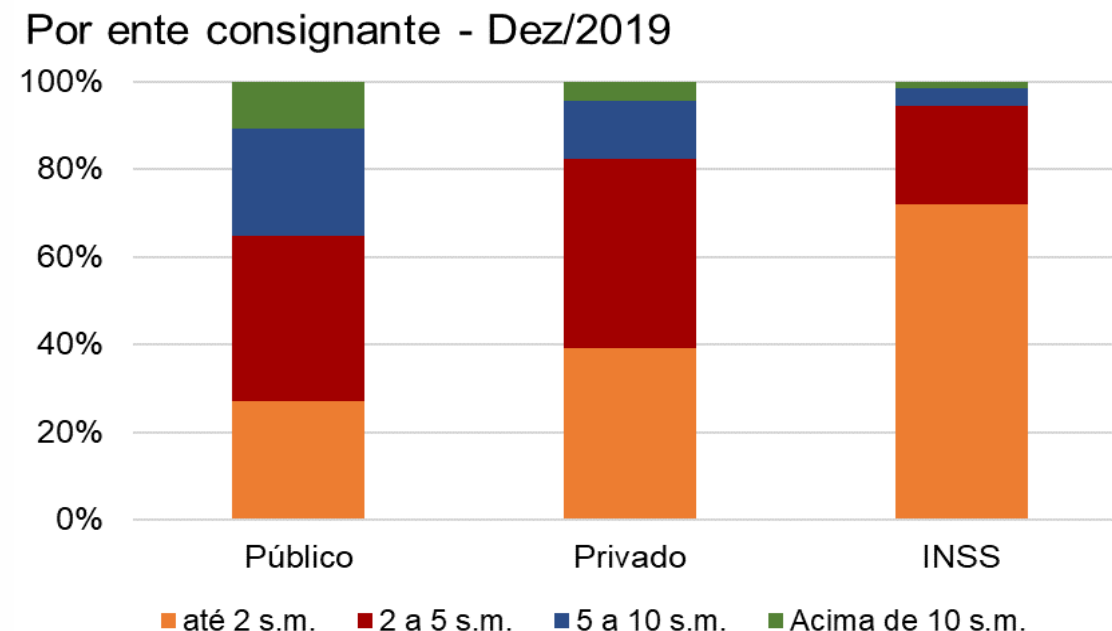
Carteira ativa e número de clientes

Entes consignantes públicos e privados
Set/2019



Gráfico 2.6.6. Carteira ativa e número de clientes no crédito e cartão consignado

Ente consignante INSS - Set/2019

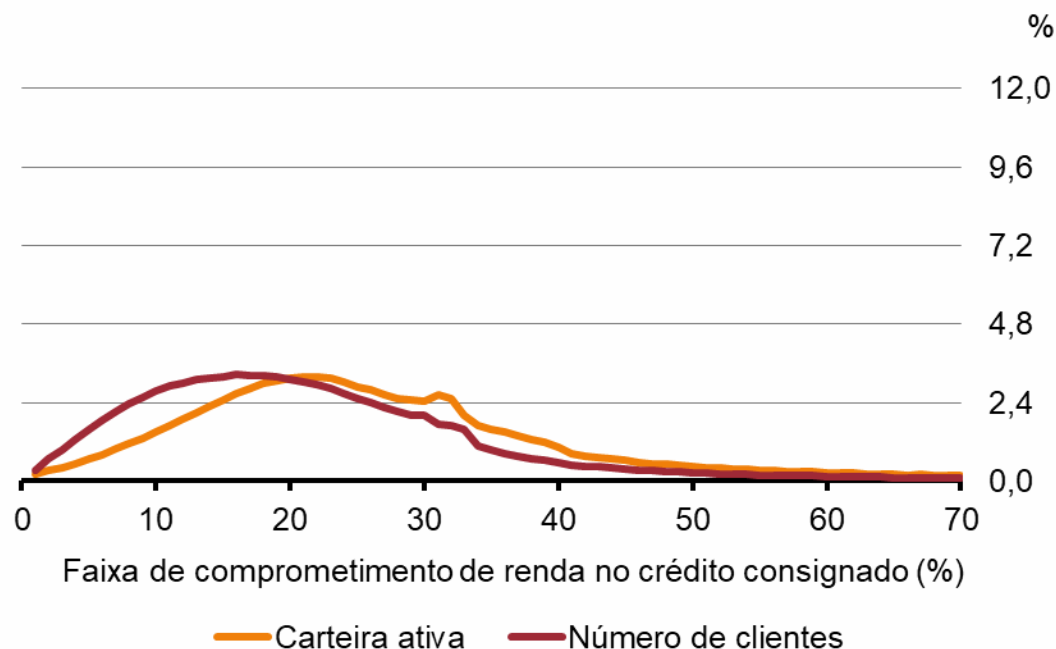
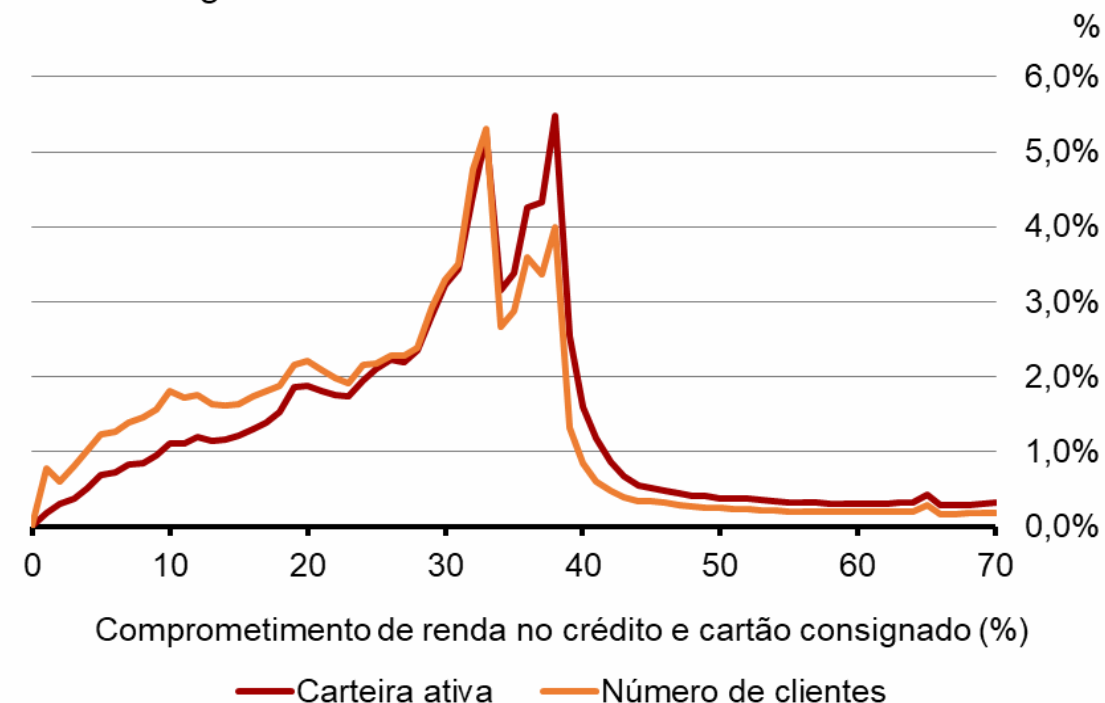

- Diferentemente do consignado Público e Privado, a maior parte da carteira e do número de clientes do INSS se distribui ao redor dos 30% e dos 35%, limites máximos de consignação do crédito pessoal e do cartão de crédito consignado.

6 – Consignado: Ativos Problemáticos

Percentual de ativos problemáticos nas demais modalidades
Clientes consignado INSS
Jun/20

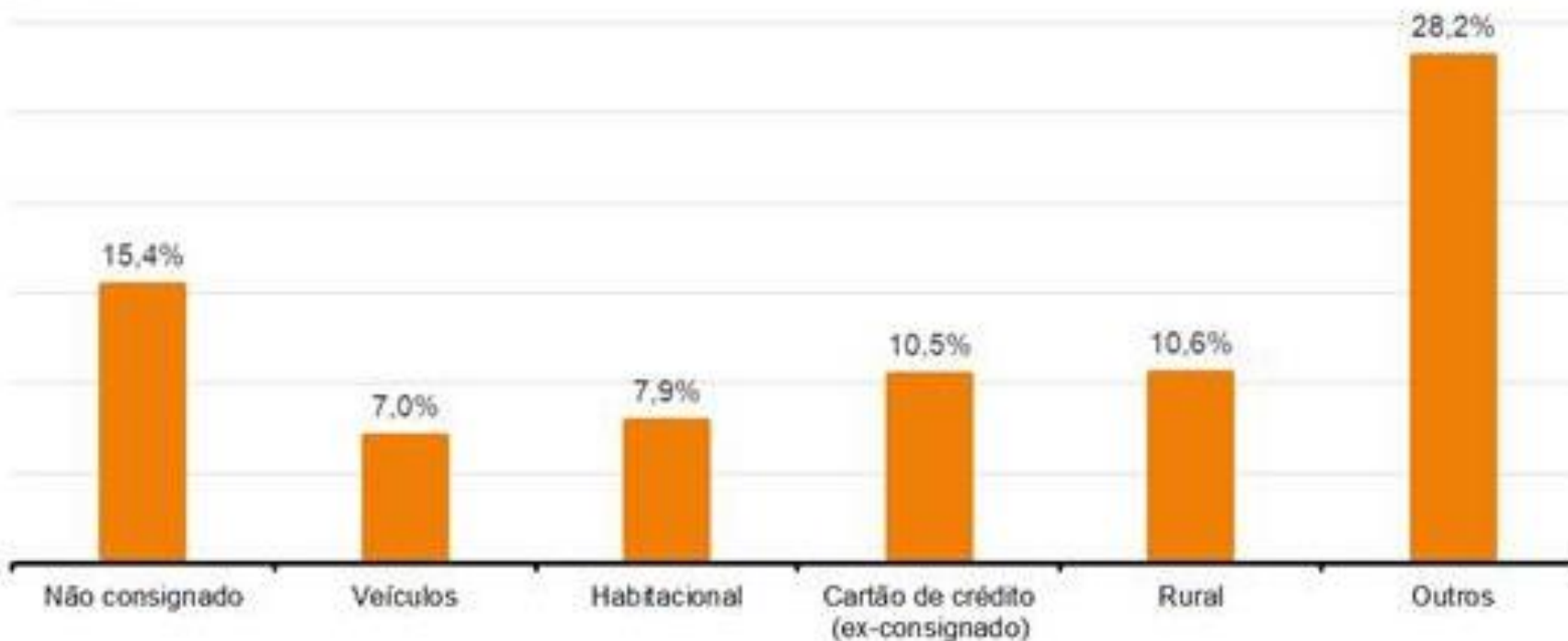

- 2/3 dos clientes que possuem consignado INSS possuem exposição em outras modalidades geralmente mais arriscadas e caras;
- O ativo problemático nessas operações é bem superior ao verificado no consignado INSS: Outros crédito 28,2%, não consignado 15,4% e cartão de crédito 10,5%.

6 – Consignado: Ativos Problemáticos

Consignado vs. demais modalidades – ativos problemáticos

Ativos problemáticos nas demais modalidades

Clientes sem crédito consignado
Set/2019

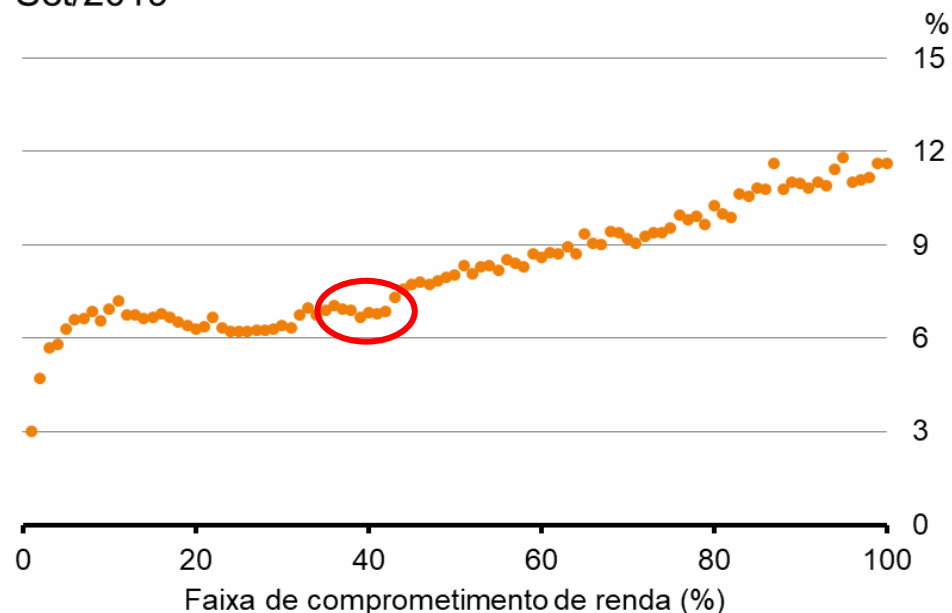

Ativos problemáticos nas demais modalidades

Clientes com crédito consignado
Set/2019

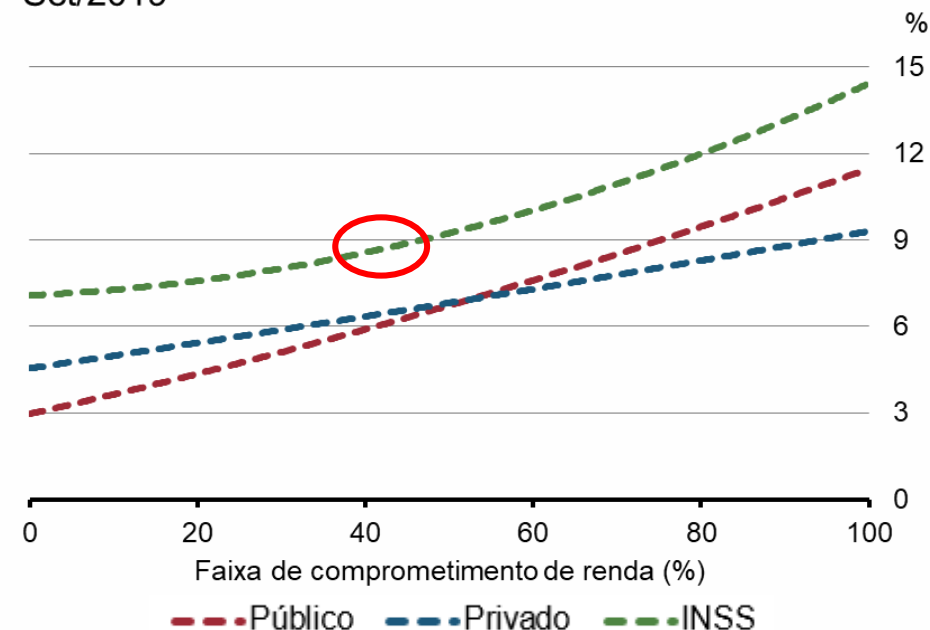

- Os ativos problemáticos dos clientes que não possuem crédito consignado é relativamente estável em 6% para um comprometimento de renda de até 40%; e
- Para os clientes que possuem crédito consignado, os ativos problemáticos nas demais operações é sempre crescente em relação ao comprometimento de renda, sendo superior aos clientes que possuem consignado público ou privado.

7 – Alteração da Margem de 30% para 35%

Valor Benefício	% Consignação	Valor Consignado	Taxa Máxima	Prazo Máximo	Valor Presente	Δ
R\$2.090,00	30%	R\$ 627,00	1,80%	84	R\$27.049,71	-
R\$2.090,00	35%	R\$ 731,50	1,80%	84	R\$31.558,00	17%

Aumento potencial da carteira de crédito consignado INSS é de 17%